

ESTILETE HT08 2N1H-CS100

Estilete de segurança autorretrátil com empunhadura ergonômica e abertura para clipe retrátil. Lâmina trapezoidal de aço-carbono com exposição de 1,5 cm. Indicado para indústria e logística.



DIMENSIONAL
162 X 38 X 19 MM

LÂMINA DE REPOSIÇÃO
TR-2N1H CS100



INSTRUÇÕES DE USO E REPOSIÇÃO DA LÂMINA

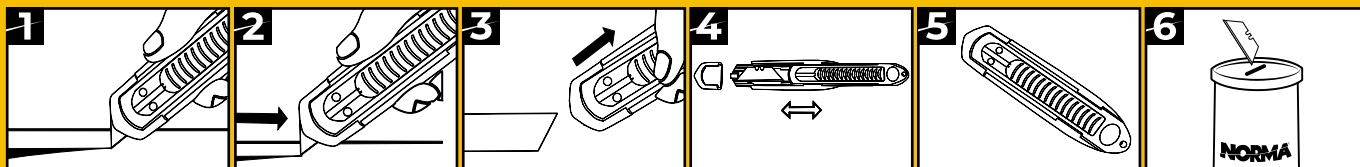

DADOS CADASTRAIS

EMBALAGEM	BOLSA (1 UNIDADE)	
CÓDIGO (SKU)	04.502.008-0001	
GTIN (EAN)	7897097810604	
PESO (G)	67,0	
FISCAL (CNP)	NCM: 8211.93.90	CST: 8.017.00



APONTE A CÂMERA DO SEU CELULAR E SAIBA MAIS:



(15) 3264-9410